

FABIANO BERTELLI

Architetto

via Tosco Romagnola Est n. 233 - 56020 San Romano (PI)

Tel./Fax 0571 450937 cell. 347 2309546 mail: f.berтели74@gmail.com pec: fabiano.berтели@archiworldpec.it



COMUNE DI SANTA MARIA A MONTE
Provincia di Pisa

AMPLIAMENTO CIMITERO MONTECALVOLI

Via del Cimitero di Montecalvoli

PROGETTO DI FATTIBILITA' TECNICO ECONOMICA



TAVOLA n°

A02

26/05/2020

DOCUMENTAZIONE FOTOGRAFICA

art. 17, comma 1, punto d) del DPR 207/2010

RESPONSABILE DEL PROCEDIMENTO

Dott. Ing. Maurizio Iannotta

Sevizio LL.PP. Comune di Santa Maria a Monte

PROGETTISTA

Architetto Fabiano Bertelli



Foto 1: Lo spazio antistante l'ingresso al cimitero, su via del Cimitero



Foto 2: La chiesa della parte vecchia del cimitero



Il Tecnico
Arch. Bertelli Fabiano

26/05/2020



Foto 3: Il blocco a due piani degli anni '50-'60 nella parte vecchia del cimitero



Foto 4: I loculi del 1948 nella parte vecchia del cimitero



Il Tecnico
Arch. Bertelli Fabiano

26/05/2020



Foto 5: I loculi dell'ampliamento del 1985



Foto 6: I loculi dell'ampliamento del 1985



Il Tecnico
Arch. Bertelli Fabiano

26/05/2020



Foto 7: Loculi e cappelle dell'ampliamento del 1985



Foto 8: L'interno della parte nuova del cimitero con i loculi del 2011 e il blocco a due piani dell'ampliamento del 2016



Il Tecnico
Arch. Bertelli Fabiano

26/05/2020



Foto 9: La chiesa e la stanza mortuaria dell'ampliamento del 1985



Foto 10: Vista della parte nuova del cimitero



Il Tecnico
Arch. Bertelli Fabiano

26/05/2020



Foto 11: Vista della parte nuova del cimitero



Foto 12: Il blocco a due piani dell'ampliamento del 2016



Il Tecnico
Arch. Bertelli Fabiano

26/05/2020



Foto 13: L'attuale recinzione e lo spazio oggetto del futuro ampliamento sul fronte sud



Foto 14: Lo spazio oggetto del futuro ampliamento sul fronte sud



Il Tecnico
Arch. Bertelli Fabiano

26/05/2020



Foto 15: Lo spazio oggetto del futuro ampliamento sul fronte sud



Foto 16: Lo spazio oggetto del futuro ampliamento sul fronte sud



Il Tecnico
Arch. Bertelli Fabiano

26/05/2020



Foto 17: Il muro in cui verrà realizzato il passaggio fra parte nuova e futuro ampliamento



Foto 18: il fronte sud del blocco del 2016 che verrà ridisegnato con il lotto 2



Il Tecnico
Arch. Bertelli Fabiano

26/05/2020



Foto 19: La superfetazione dei loculi addossati alla cappella Carli da demolire al verificarsi delle condizioni



Foto 20: Le pareti curve che verranno demolite con il lotto 2



Il Tecnico
Arch. Bertelli Fabiano

26/05/2020

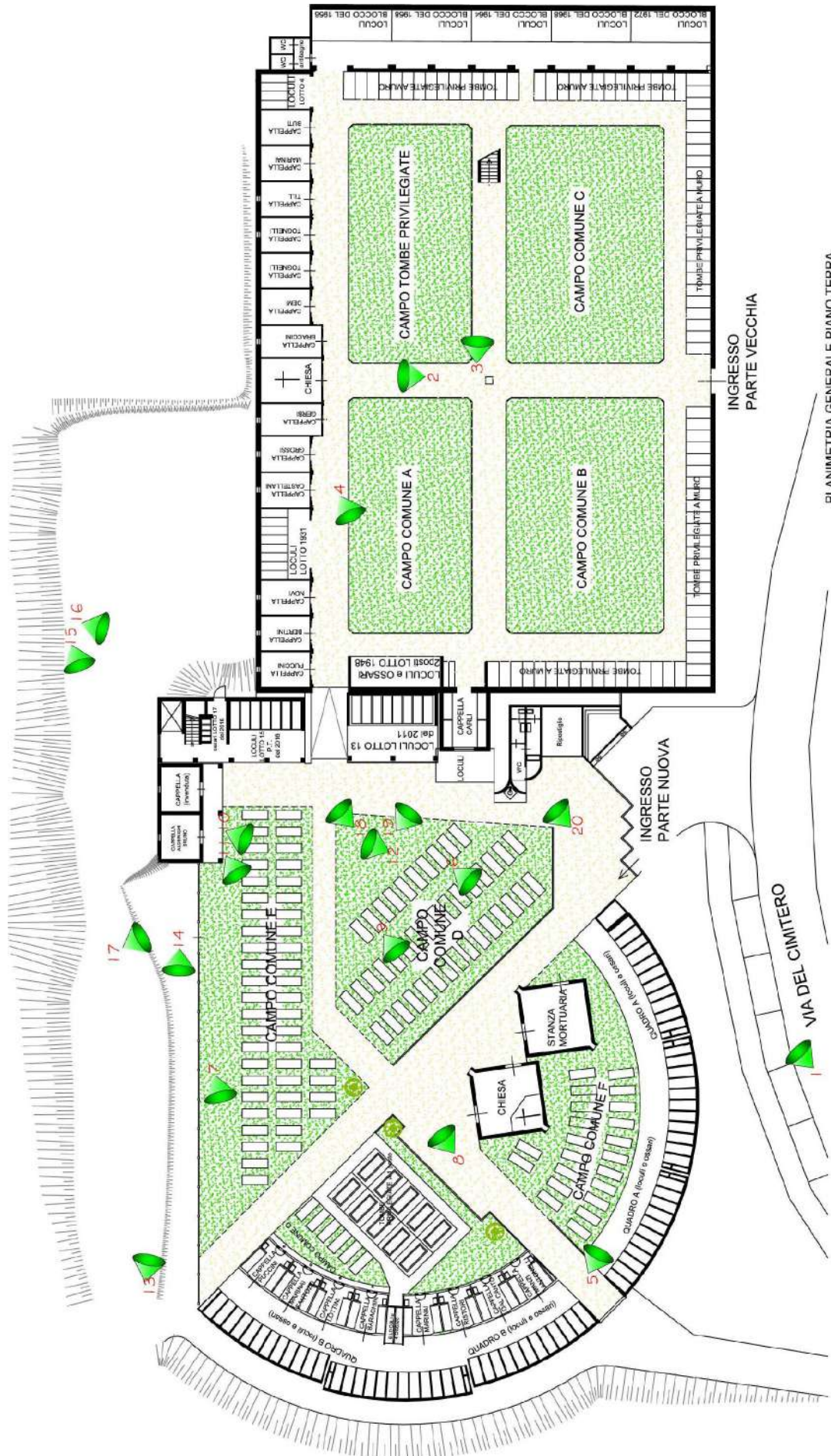

Schema dei punti di ripresa